PERINGATAN

Komik ini mengandung tema dan muatan dewasa. Bagi yang tidak cukup umur atau tidak nyaman dengan konten tersebut, dianjurkan untuk tidak membacanya.

Illustration by Laun
Story by Bevw
Color by Dwik
Color by Sisarisariawan

Music by Hanshiro
(@hanshiro_lofi)

BWOO

JEBLAR

BWOO

WOW MUREKA KUAT JUGA YA

UNTUK MEMENANGKAN PERTARUNGAN INI, KITA HARUS MENGALAHKAN MAGE ITU TERLEBIH DAHULU!

AKU YANG MEMIMPIN SERANGAN, IKUTI ABA-ABAKU!

MARGO,
PERGI DARI SINI
GUNAKAN KEKUATANMU
DARI JAUH
BANTULAH GARIS
TENGAH
JENGG
KALIAN PERGI BIAR AKU
YANG MENJAGA GARIS DEPAN
KETUA BRUCH KAU
JUGA HARUS PERGI

JEJENGG

BIAR AKU SAJA BERADA DI GARIS DEPAN! AKAN KUHAJAR **EDGAR** DENGAN SENANG HATI!

AKU JUGA HARUS BERADA DI GARIS DEPAN

YANG HARUSNYA PERGI **KETUA BRUCH** BUKAN AKU

KETUA BRUCH, KAU ADALAH ORANG PENTING DI KOTA INI DAN HANYA KAU YANG BISA MEMIMPIN KOTA INI DENGAN BAIK

KARENA ITU, BIAR KAMI BERTIGA YANG MAJU DI GARIS DEPAN

CEPATLAH KETUA

KAMI AKAN BAIK-BAIK SAJA

ceklek

APAKAH PASUKAN KALIAN SELEMAH INI, KETUA MAGE, BRUCH?

AKU JADI BISA MENGHANCURKAN KOTA INI DENGAN SANGAT CEPAT

plop

BLUB

HAH?!

APA KAU TIDAK SALAH, **EDGAR**?

AKU DENGAR KAU MEMBUNUH KAKAKMU, **RAJA LOWE III** UNTUK BERKONTRAK DENGAN IBLIS AGAR KAU KUAT

HAHAHA SIAPA YANG LEMAH SEKARANG?

JANGAN KHAWATIR, KETUA

POEM SEDANG MENGALIHKANNYA

EDGAR JUGA BELUM TAHU KEKUATAN KITA SEMUA

angguk
angguk

JANGAN SAMPAI MATI GALIH, MARGO, DAN POEM
tap
tap

KAU AKAN MATI, ANAK MUDA

SEPERTI KAKAKKU, **LOWE III** DIA PASTI SEDANG MENUNGGUMU DI ALAM SANA

SERANG!

UWOOO

WUZZZ

kertt

ZINGG

BWUUSH

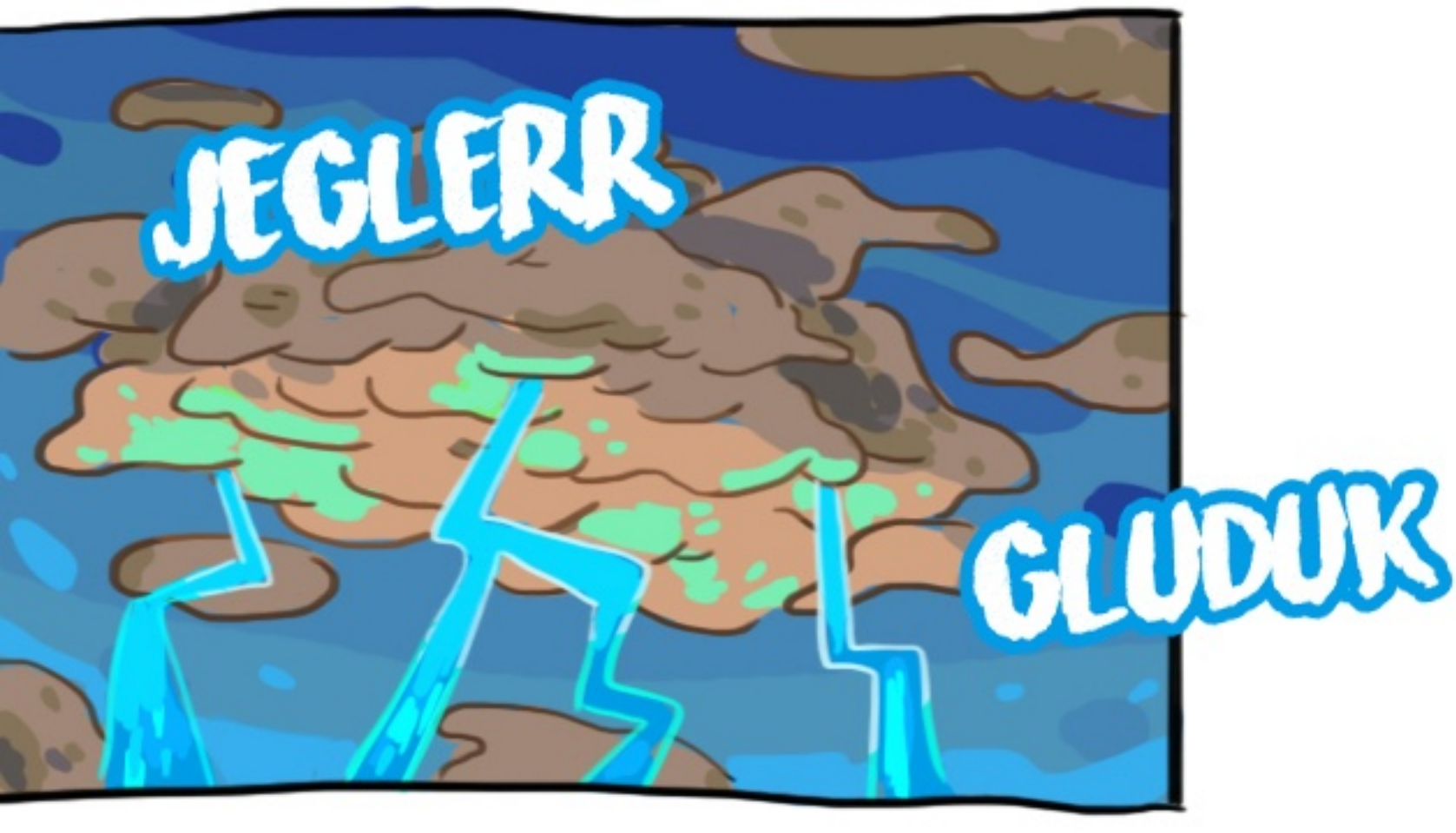
JEGLERR
GLUDUK

SEPERTINYA TARA BERHASIL BERITUAL
ITU BAGUS UNTUK MEMBANTU DI BARISAN DEPAN

JANGAN KALAH DAN LENGAH!

CUACA MENDUKUNG KITA SEMUA UNTUK MENANG!

YAAA!!

YEAAHH!!

DUG

DUG

DRAP

DRAP

DRAP

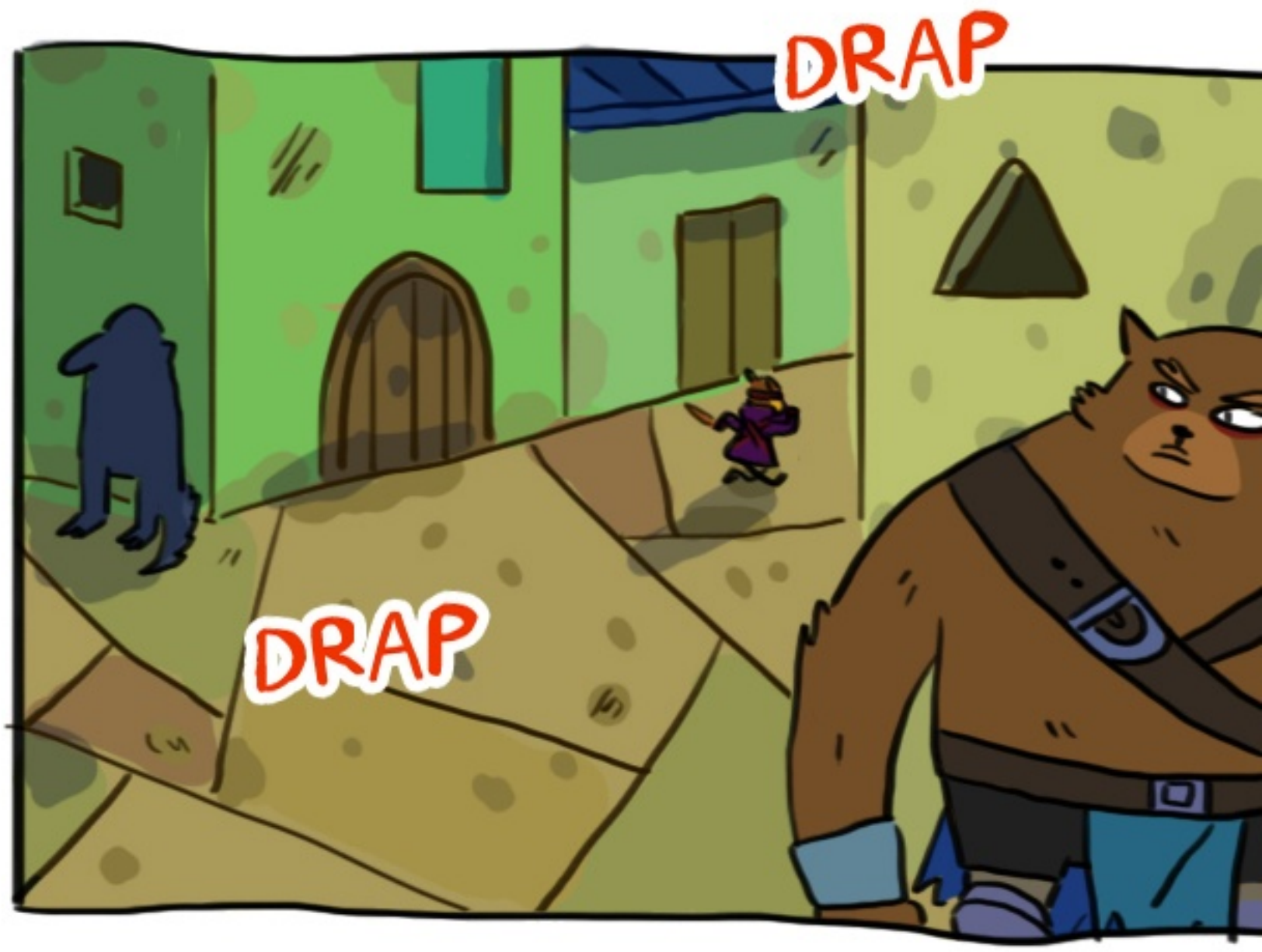

DRAP

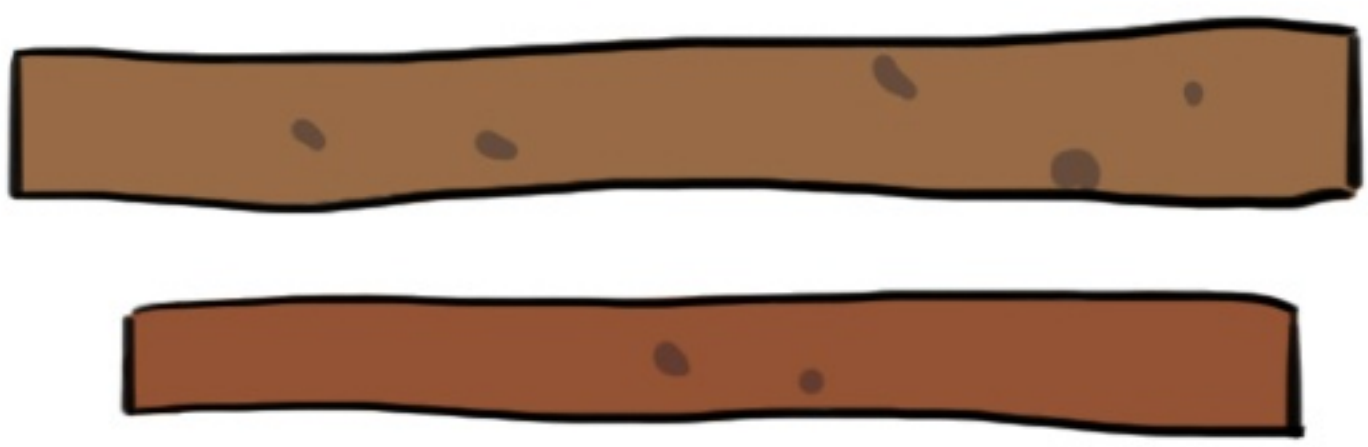

DUAGG
KAAAA
ctang

DUAG

ZRAT

KITA HARUS PERGI!

BARISAN DEPAN SUDAH HAMPIR DIHANCURKAN EDGAR!

TERLALU BANYAK KORBAN YANG BERGUGURAN

hosh

AKU TIDAK MELIHAT 4 ORANG DARI PASUKAN 8ELITE, TERMASUK SI PENYIHIR ITU
APA?!
SIAL, MEREKA PASTI BERPENCAR!
KITA HARUS MUNDUR POEM, MARGO!

TAPI...
SUDAH BANYAK KORBAN JIWA YANG GUGUR, JIKA SEPERTI INI TERUS, KITA AKAN KALAH JUMLAH!

tap

LAH NGAPAIN KAU, **GALIH**?!! AYO CEPAT!!

AKU HARUS MENJAGA GARIS DEPAN, **POEM**!

KALIAN PERGI SAJA, AKU BERSAMA REKAN-REKANKU MASIH INGIN BERJUANG DISINI

SERATUS PERSEN DEDIKASI

WOY JANGAN BODOH KAU

SUDAH, POEM

APAAN SIH LEPASIN AKU!!

AYO CEPAT KEMARI, GALIH!!

HAHAHA DRAMA DALAM TIM

JADI, SIAPA YANG LEMAH SEKARANG?

AWAS KAU EDGAR, KALAU KAU SAMPAI MELUKAINYA, KAU BAKAL MENYESAL!

WAW MENAKUTKAN

JIKA KAU TIDAK MENARIKKU, **GALIH** DAN KAWAN-KAWAN MASIH BISA MUNDUR!

JIKA KITA MENINGGALKAN MEREKA, MEREKA SEMUA PASTI AKAN MATI!

dorong

AKU TIDAK MAU HAL INI TERULANG LAGI SEPERTI 5 TAHUN YANG LALU!

AKU SUNGGUH EGOIS!

MAAFKAN AKU MARGO, GALIH, KOMANDAN ROO, PASUKAN KERAJAAN LOWE, DAN SEMUANYA

POEM!

KAU ALS!

HARUSNYA KAU MATI

DENGAR POEM.. AKU..

usap

LIHAT SEMUA PERBUATAN PASUKAN YANG KAU BANGGA-BANGGAKAN!

DUAGG

MAAFKAN AKU

AKU TIDAK PERNAH MENDUGA SEMUA INI BAKAL TERJADI

SEKARANG AKU TAHU MANA MUSUH DAN MANA TEMAN. BAHKAN AKU TAKUT KEHILANGAN ORANG YANG AKU SAYANGI

SUNGGUH BODOH TERJERUMUS MASUK KE LUBANG IBLIS SEPERTI **8ELITE**

AKU MENGATAKAN YANG SEJUJURNYA, TOLONG PERCAYA PADAKU, **POEM**

GERP

AKU PUNYA RENCANA UNTUK MEMBUNUH PASUKAN ELITE SATU PERSATU!

tap
tap
tap

DARI MANA KAU ALS?
AKU HABIS DARI..

JLEBB

JALAN MENUJU KEMENANGAN

OH IYA BTW ITU **POEM**, ORANG YANG MENGHAJARKU TEMPO HARI

JANGAN KHAWATIR, AKU SUDAH PUNYA RENCANA YANG LAIN
TUNGGU SAMPAI MEREKA DATANG, POEM

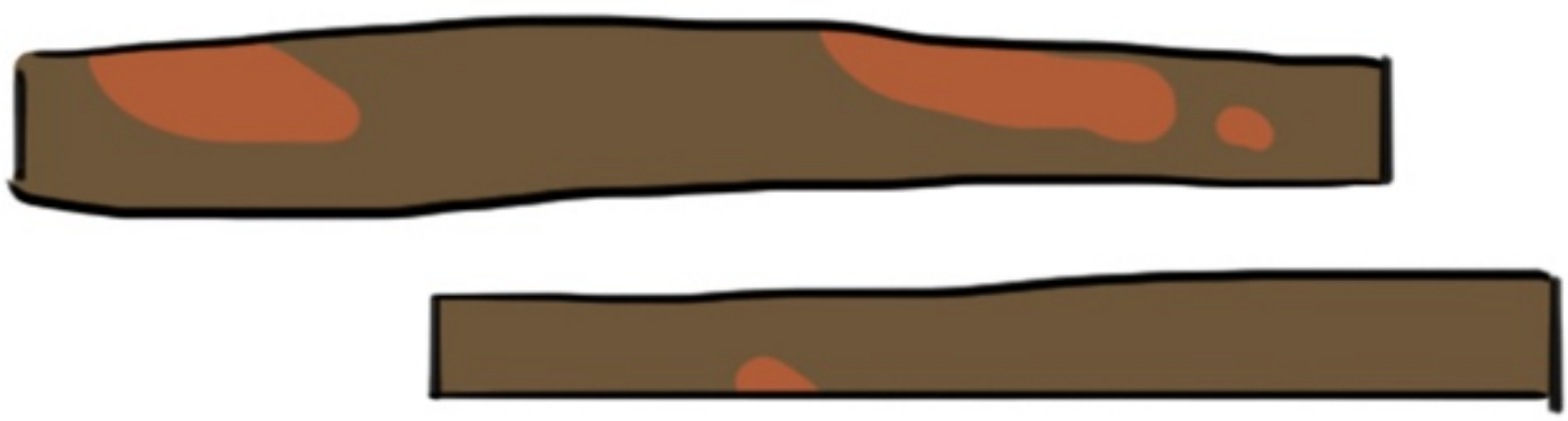

KRRT

SELAMAT TIDUR,
ANAK MUDA

BWOOO
BWOOO
KROTOK
KROTOK
BWOOO
JEGLERR

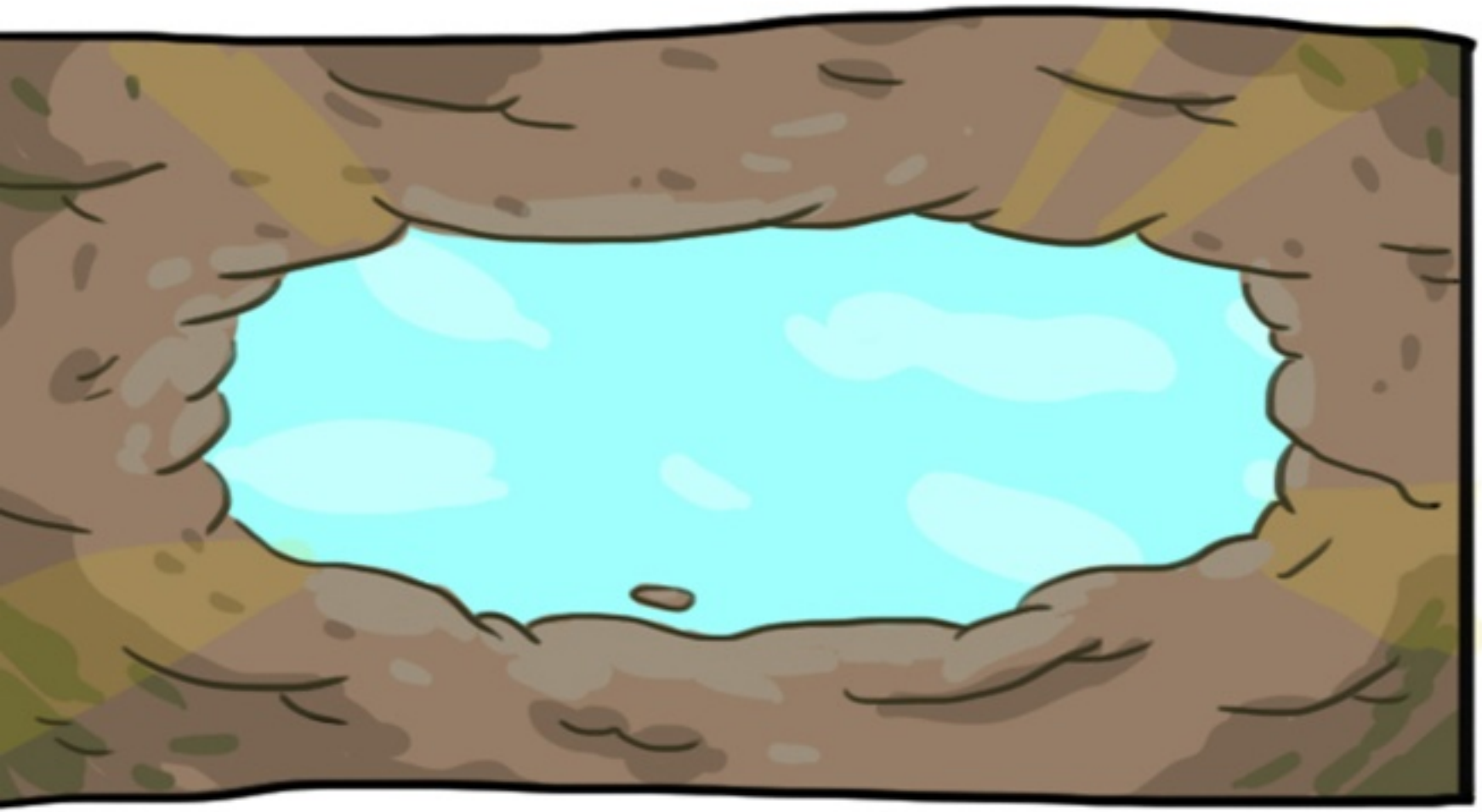

AYO KITA KALAHKAN MEREKA

MAIN CHARACTER

@beapoemwebtoon

STORY

@bonitaesyvio

DRAWINGS

@launjoshi

COLOR STYLIST

@dwiyanatj

COLOR ARTIST

@sisarisariawan